

# MONTHLY MEMBERSHIP PROGRESS REPORT

LOCAL BRAZIL

District LA 5

Results as of: 12/31/2021

| Clubes                    |                      |              |                |
|---------------------------|----------------------|--------------|----------------|
| RESULTADOS PARA 2021-2022 |                      |              |                |
| TRIMESTRE                 | META DE NOVOS CLUBES | NOVOS CLUBES | CLUBES BAIXADO |
| JUL/AGO/SET               | 0                    | 0            | 0              |
| OUT/NOV/DEZ               | 1                    | 0            | 1              |
| JAN/FEV/MAR               | 0                    | 0            | 0              |
| ABR/MAI/JUN               | 1                    | 0            | 0              |

| Sócios                    |   |                               |   |
|---------------------------|---|-------------------------------|---|
| RESULTADOS PARA 2021-2022 |   |                               |   |
| TRIMESTRE                 | META DE CRESCIMENTO LÍQUIDO DE ASSOCIADOS | CRESCIMENTO REAL DE ASSOCIADO | BAIXA REAL DE ASSOCIADOS (incluindo transferências) |
| JUL/AGO/SET               | 20  | 34                            | 30  |
| OUT/NOV/DEZ               | 50  | 41                            | 40  |
| JAN/FEV/MAR               | 20  | 0                             | 0   |
| ABR/MAI/JUN               | 50  | 0                             | 0   |

CUMULATIVO DO NÚMERO REAL E METAS DE NOVOS CLUBES

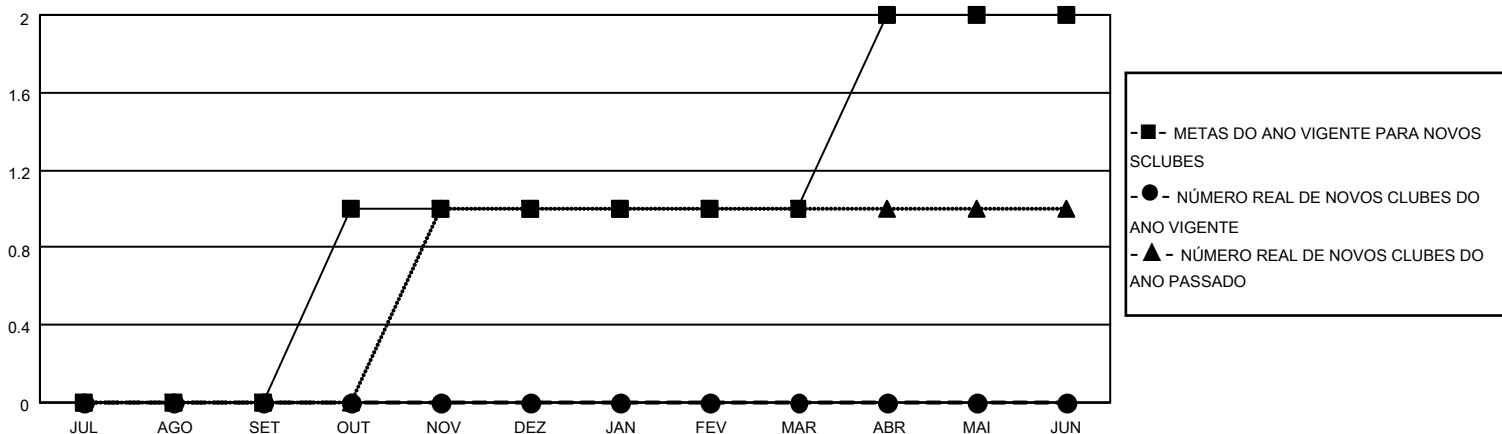

CUMULATIVO DO NÚMERO REAL E METAS DE SÓCIOS

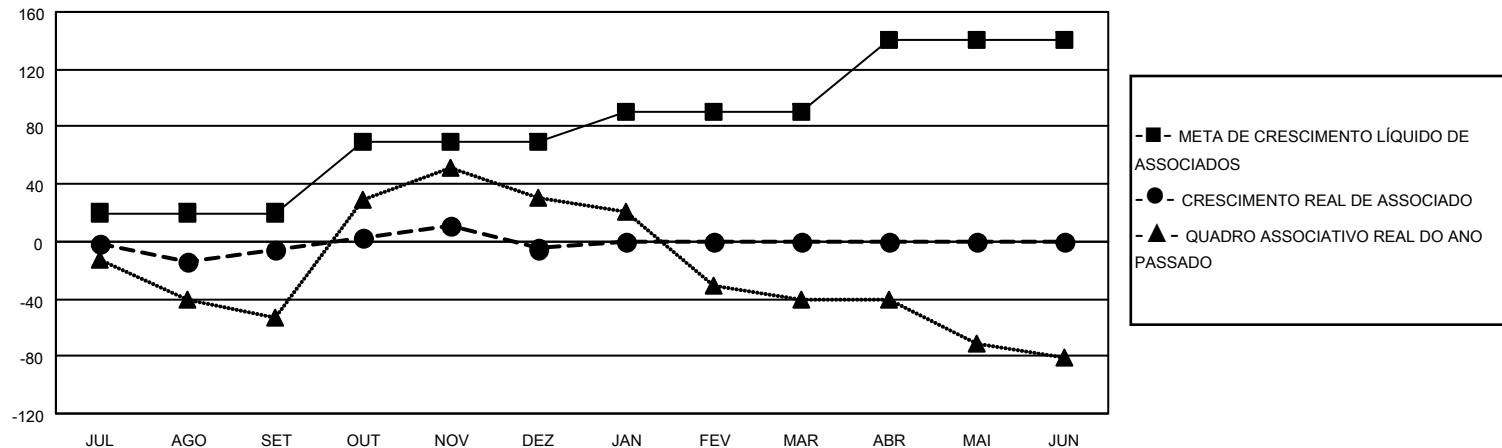

CLUBES BAIXADOS: 1

14 CLUBS OF 48 ADICIONADO 1 OU MAIS NOVOS SÓCIOS

DISTRIBUIÇÃO POR SEXO

|                      |              |
|----------------------|--------------|
| MASCULINO            | 792 (52.49%) |
| FEMININO             | 717 (47.51%) |
| NON BINARY           | 0 (0.00%)    |
| PREFER NOT TO ANSWER | 0 (0.00%)    |

SÓCIOS BAIXADOS

|                   |           |
|-------------------|-----------|
| FALECIDO          | 7         |
| CLUBES CANCELADOS | 9         |
| OUTRO             | 54        |
| <b>TOTAL</b>      | <b>70</b> |

[CLIQUE AQUI PARA OS DADOS CUMULATIVOS DO QUADRO ASSOCIATIVO](#)

|   |     |
|---|-----|
| TOTAL DE ASSOCIADOS EM UNIDADES FAMILIARES        | 812 |
| ASSOCIADOS FAMILIARES PAGANDO A METADE DAS QUOTAS | 439 |